RONCHI

**Ronchi SA**
Route de Nyon 48
Case postale - 1196 Gland
ronchi@ronchi-graviers.ch | www.ronchi-graviers.ch
CHE-115.444.286 TVA

**Bureau**
Tel. +41 (0) 22 354 85 00

**Logistique / Commandes**
Tel. +41 (0) 22 354 85 25

# Liste de prix 2026

Valable dès le **01.01.2026**

Découvrez notre engagement durable & local

Page suivante

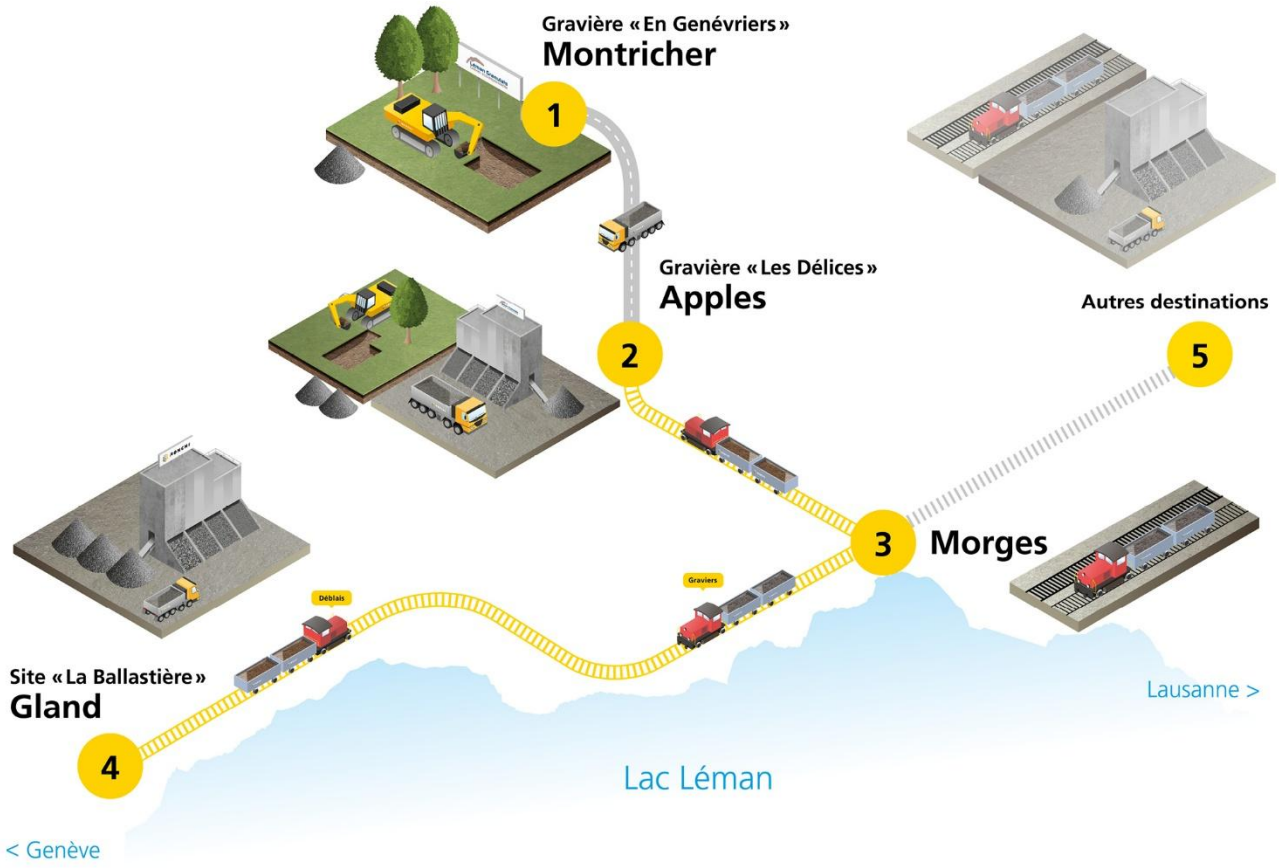


**Plus de 2 millions de tonnes transportées par le rail depuis 2016 !**

**Ronchi SA s'engage avec conviction pour la protection durable du climat. Afin de concrétiser son engagement, notre société a mis en place une démarche qui est certifiée selon les normes ISO 14001 (Management environnemental) ainsi qu'attestée par le niveau « Excellence » du label EcoEntreprise (Développement durable et Responsabilité sociétale).**

# Par rail plutôt que par route

Ronchi SA a inauguré en octobre 2016 un concept unique en Suisse Romande : une gare de transbordement pour matériaux de construction. Elle permet ainsi de recevoir chaque jour plus de 1200 tonnes de graviers et de sables, et d'expédier 700 tonnes de matériaux terreux.

Trois trains quotidiens assurent un approvisionnement sécurisé et durable en matériaux afin de répondre aux besoins importants de La Côte. C'est donc 30'000 passages annuels de camions évités grâce au transport par le rail. L'objectif est aussi de favoriser un gravier local et ainsi réduire les importations et le nombre de km parcourus pour chaque transport.

# Matériaux certifiés

Selon les normes SN et EN en vigueur

*Prix indiqués hors TVA de 8.1%*

| N° Article | Désignation | | | Masse volumique en vrac (indicative) to/m³ | Prix départ HT CHF/to |
|---|---|---|---|---|---|
| | ***Granulats*** | ***Classe granulaire*** | *Caractéristiques* | | |
| **Granulats pour bétons** selon les normes SN 670102b-NA et EN 12620 | | | | | |
| 4122 | **Sable** | **0/4** | Semi-roulé ; Lavé | 1.50 | **44.-** |
| 4131 | **Gravillon** | **4/8** | Semi-roulé ; Lavé | 1.55 | **42.50** |
| 4132 | **Gravillon** | **8/16** | Semi-roulé ; Lavé | 1.55 | **42.50** |
| 4133 | **Gravillon** | **16/32** | Semi-roulé ; Lavé | 1.50 | **42.50** |
| **Graves pour bétons** recomposées à partir de fractions certifiées selon les normes SN 670102b-NA et EN 12620 | | | | | |
| 41161 | **Grave pour bétons** | **0/16** | Lavé | 1.76 | **38.50** |
| 41162 | **Grave pour bétons** | **0/32** | Lavé | 1.76 | **38.50** |
| 41165 ❷ | **Grave pour bétons avec recyclé Rc 4/16** | **0/32** | Lavé ; Recyclé | 1.76 | **37.-** |
| **Granulats pour mortiers** selon les normes SN 670101 et EN 13139 | | | | | |
| 4212 | **Granulats pour mortiers** | **0/4** | Semi-roulé ; Lavé | 1.50 | **44.-** |
| 4125 | **Granulats pour mortiers** | **0/8** | **C2** ; Semi-roulé ; Lavé | 1.50 | **44.-** |
| **Granulats pour mélanges hydrocarbonés** selon les normes SN 670103b-NA et EN 13043 | | | | | |
| 4121 | **Sable fillerisé** | **0/4** | Concassé ; Lavé | 1.60 | **41.50** |
| 4141 | **Gravillon** | **4/8** | Concassé ; Lavé | 1.45 | **44.50** |
| 4142 | **Gravillon** | **8/11** | Concassé ; Lavé | 1.34 | **44.50** |
| 4143 | **Gravillon** | **11/16** | Concassé ; Lavé | 1.35 | **44.50** |
| 4144 | **Gravillon** | **16/22** | Concassé ; Lavé | 1.45 | **44.50** |
| 4145 ❶ | **Gravillon dur (gris)** | **4/8** | Concassé ; Lavé | 1.50 | **71.-** |
| 4146 ❶ | **Gravillon dur (gris)** | **8/11** | Concassé ; Lavé | 1.45 | **71.-** |
| 4147 ❶ | **Gravillon dur (gris)** | **11/16** | Concassé ; Lavé | 1.45 | **71.-** |
| 4148 ❶ | **Gravillon dur (gris)** | **16/22** | Concassé ; Lavé | 1.48 | **71.-** |
| **Agrégats d'enrobés** (recyclés bitumineux) selon la norme SN EN 13108-8 | | | | | |
| 4154 | **Recyclé bitumineux "16 RA 0/11"** | **0/11** | | 1.55 | **17.-** |
| **Graves non traitées** selon les normes SN EN 13242, SN EN 13285 et VSS 70119 | | | | | |
| 4165 | **Grave non traitée GNT** | **0/45** | Non gélif | 1.71 | **34.50** |
| 4175 ❷ | **RC-Grave de granulats béton** (≥30% $R_c$) | **0/45** | Non gélif ; Recyclé | 1.50 | **21.-** |

*$R_c$ : Granulat de béton, de produits en béton, de mortier et éléments de maçonnerie en béton, selon SN EN 933-11*

❶ Certifiés par le producteur externe

❷ Selon disponibilité

**Remarque :**

- Les déclarations de performances (DoP), resp. les déclarations du producteur, sont disponibles sur demande.

# Matériaux non certifiés

*Prix indiqués hors TVA de 8.1%*

| N° Article | Désignation | | | Masse volumique en vrac (indicative) to/m³ | Prix départ HT CHF/to |
|---|---|---|---|---|---|
| | ***Granulats*** | ***Classe granulaire*** | *Caractéristiques* | | |
| **Sables** | | | | | |
| 4120 ❸ | **Limon** | **0/2** | | 1.45 | **43.50** |
| 4127 | **Sable** | **1/4** | Lavé | 1.50 | **44.-** |
| 4119 ❸ | **Sable de fouille** (recyclé de béton) | **0/5** | Non lavé | 1.50 | **35.50** |
| 4126 ❸ | **Sable du lac** | **0/4** | | 1.50 | **58.-** |
| **Granulats (semi-)roulés** | | | | | |
| 4134 | **Gravillon** | **32/63** | Semi-roulé ; Lavé | 1.50 | **42.50** |
| 4188 ❸❹ | **Boulets** | **80/200** | Roulé | 1.60 | **54.-** |
| **Granulats concassés** | | | | | |
| 4114 | **Grave** | **0/22** | Concassé | 1.65 | **38.50** |
| 4111 | **Grave** | **0/32** | Concassé | 1.68 | **36.50** |
| 4196 | **Grave** | **0/100** | Concassé | 1.65 | **36.50** |
| 4096 ❸ | **Gravillon** | **10/20** | Concassé | 1.65 | **38.-** |
| 4101 ❸ | **Gravillon** | **10/30** | Concassé | 1.65 | **38.-** |
| 4097 ❸ | **Gravillon** | **30/50** | Concassé | 1.65 | **38.-** |
| 4139 | **Blocage** | **60/100** | Concassé | 1.65 | **38.-** |
| 4213 ❸ | **Gravillon couleur miel** | **4/8** | Concassé | 1.50 | **71.-** |
| **Ballast ferroviaire** | | | | | |
| 4169 ❸ | **Ballast "type CFF" dur** | **32/50** | Concassé | - | **92.-** |
| **Graves stabilisées** | | | | | |
| 4170 ❸ | **Grave stabilisée** | **-** | | - | **sur demande** |
| **Graves recyclées** | | | | | |
| 4115 ❸ | **Grave recyclée béton "RecyBéton"** | **0/16** | | 1.50 | **sur demande** |
| **Pesettes** | | | | | |
| 4130 | **Pesette JAUNE** | **9/12** | | 1.49 | **146.-** |
| 4129 | **Pesette GRISE** | **9/12** | | 1.55 | **136.-** |
| **Matières concassées grasses** | | | | | |
| 4128 ❸ | **Matière concassée grasse JAUNE du Salève** | **0/15** | | 1.80 | **81.-** |
| 4215 ❸ | **Matière concassée grasse GRISE** | **0/20** | | 1.80 | **61.-** |
| **Enrochements** | | | | | |
| 4151 ❹❺ | **Enrochement calcaire Jura** | | | - | **90.-** |
| 4153 ❹❺ | **Enrochement granit** | | | - | **100.-** |
| **Terres végétales** | | | | | |
| 4176 ❸ | **Terre végétale BRUTE** | | | 1.40 | **45.-** |
| 4177 ❸ | **Terre végétale CRIBLÉE** | | | 1.30 | **55.-** |

❸ Selon disponibilité
❹ A sélectionner par vos soins sur le site "La Ballastière" à Gland
❺ Si souhaité, cassé à la demande : annonce au minimum 2 jours ouvrables à l'avance

**Remarques :**

- D'**autres matériaux** peuvent être obtenus sur demande, n'hésitez pas à nous contacter.
- Plus-value pour le conditionnement des matériaux en **Big-Bag**, y compris leur remplissage : CHF 55.-/pce.

# Blocs en béton avec des granulats recyclés

*Prix indiqués hors TVA de 8.1%*

| N° Article | Désignation<br>***Description*** | ***Dimensions (approximatives)***<br>*longueur x largeur x hauteur cm* | *Caractéristiques* | **Masse volumique en vrac (indicative)**<br>to/m³ | **Prix départ HT**<br>CHF/pce |
|---|---|---|---|---|---|
| **Blocs en béton "Lego" à emboîtement** | | | | | |
| 5205 | **Bloc Standard en béton** | **160 x 80 x 80** | ~1.0 m³ = ~2.5 to | 2.50 | **390.-** |
| 5210 | **Demi-bloc Standard en béton** | **80 x 80 x 80** | ~0.5 m³ = ~1.3 to | 2.50 | **260.-** |
| 5206 | **Bloc ETROIT en béton** | **160 x 40 x 80** | ~0.5 m³ = ~1.3 to | 2.50 | **260.-** |
| 5208 | **Demi-bloc ETROIT en béton** | **80 x 40 x 80** | ~0.25 m³ = ~0.65 to | 2.50 | **175.-** |
| - | **Plus-value pour teinte du béton** | | | | **sur demande** |
| - | **Plus-value pour empierrement d'une face latérale** | | | | **sur demande** |
| **Accessoires pour blocs en béton / Systèmes de levage** | | | | | |
| 5218 | **Anneau de levage pour bloc en béton "Lego"** | | 2 pces par bloc entier<br>1 pce par demi-bloc | - | **60.-** |

**Remarque :**

- Différents types de rendu du béton peuvent être réalisés, n'hésitez pas à nous contacter.

*Blocs en béton « Lego » à emboîtement*

*Anneau de levage*

*Blocs en béton avec empierrement d'une face latérale*

# Matériaux d'ornement

*Prix indiqués hors TVA de 8.1%*

| N° Article | Désignation | | | Masse volumique en vrac (indicative) to/m³ | Prix départ HT CHF/to |
|---|---|---|---|---|---|
| | ***Granulats*** | ***Classe granulaire*** | *Caractéristiques* | | |
| **Matériaux d'ornement** | | | | | |
| 4054 | **Galet Blanc de Carrare** | **15/25** | | - | **sur demande** |
| 4052 | **Pouzzolane Rouge** | **10/20** | | - | **sur demande** |
| 4053 | **Pouzzolane Rouge** | **3/6** | | - | **sur demande** |
| 4056 | **Ardoise** | **40/70** | | - | **sur demande** |

**Remarques :**

- D'**autres matériaux** peuvent être obtenus sur demande, n'hésitez pas à nous contacter.
- Plus-value pour le conditionnement des matériaux en **Big-Bag**, y compris leur remplissage : CHF 55.-/pce.

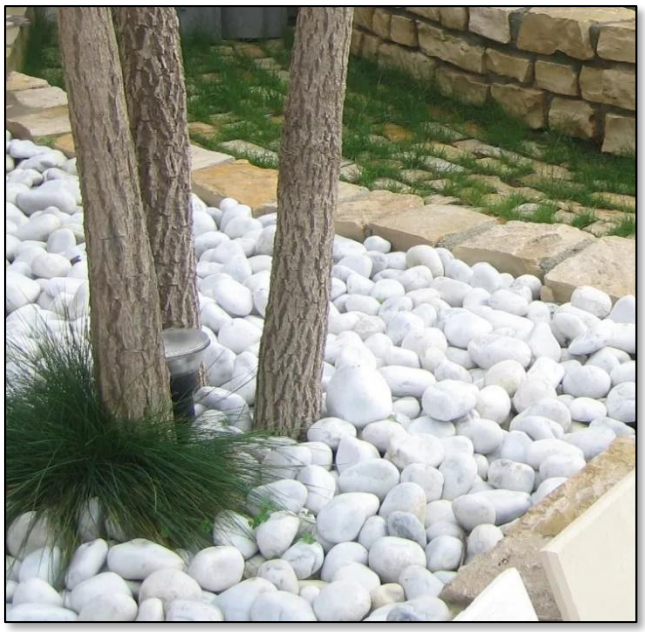

*Galet Blanc de Carrare*

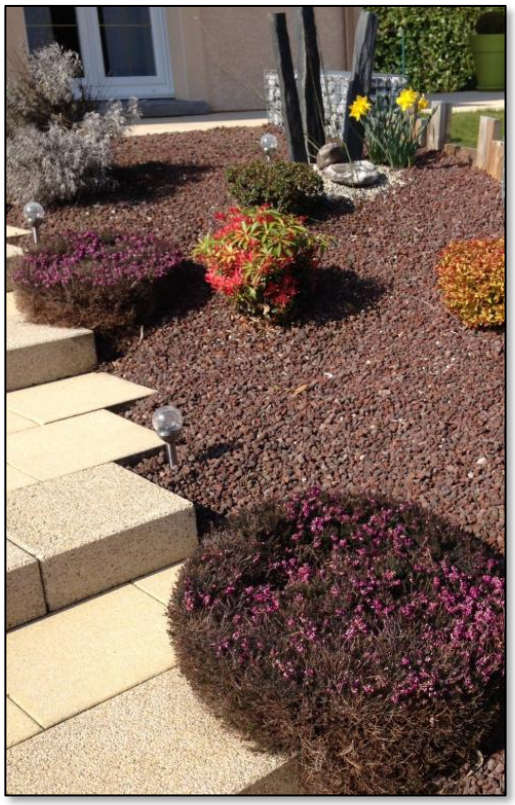

*Pouzzolane*

*Ardoise*

# Matériaux stabilisés – STABILIZER BINDER®

Commercialisés depuis une vingtaine d'années, les mélanges avec le liant naturel et végétal "STABILIZER BINDER®" permettent de réaliser des revêtements de sol de qualité liés à l'eau et non scellés.
Ces revêtements de sol produits avec des agrégats régionaux de couleurs variées, offrent une résistance et une durabilité élevées tout en maintenant une bonne perméabilité à l'eau et une bonne rétention de la poussière.

Nous nous tenons à votre entière disposition pour tout complément d'information.

*Prix indiqués hors TVA de 8.1%*

| N° Article | Désignation | Masse volumique en place (indicative) to/m³ | Prix départ HT CHF/to |
|---|---|---|---|
| **STABILIZER BINDER® - Mélanges stabilisés avec un liant naturel et végétal** | | | |
| 4161 | **STABILIZER BINDER® - Mélange sable concassé GRIS calcaire Jura 0/4** | 2.20 | **sur demande** |
| 4200 | **STABILIZER BINDER® - Mélange sable concassé JAUNE calcaire Jura 0/4** | 2.20 | **sur demande** |
| 4163 | **STABILIZER BINDER® - Mélange sable concassé SB (rosé Rhône) 0/6.3** | 2.20 | **sur demande** |
| 4167 | **STABILIZER BINDER® - Mélange sable concassé NOIR des Alpes 0/4** | 2.20 | **sur demande** |

**Remarques :**

- Délai de commande : au minimum 10 jours ouvrables à l'avance.
- Mélange livré avec une consistance terre humide
- Application mécanique ou à la main
- Epaisseur uniforme entre 4 et 6 cm une fois mis en place (facteur de compression ~25%)
- Pente au minimum de 2.5% (maximum recommandé : 10%)
- Période idéale pour la mise en œuvre : de mars à octobre (températures minimales (y.c. la nuit) supérieures à 10°C)
- Plus-value pour le conditionnement des matériaux en **Big-Bag**, y compris leur remplissage : CHF 55.-/pce.

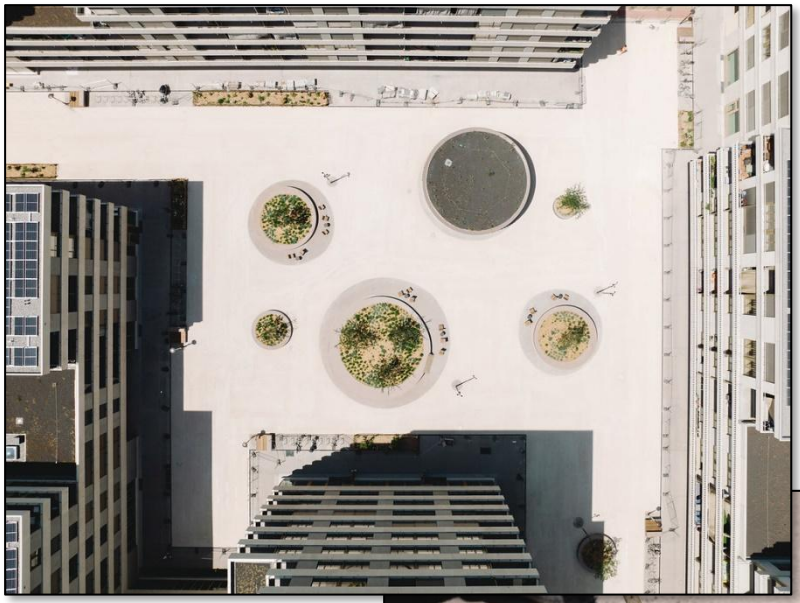

# Revêtements drainants – ECORONE®

**Le revêtement drainant ECORONE® est un mélange à froid d'un liant organo-minéral et d'un matériau calcaire ou silico-calcaire validé en laboratoire, et produit en centrale à béton.**

Le liant est incolore, sans composé organique volatile (COV) et ne crée pas de pollution.

Le mélange obtenu permet de réaliser des revêtements de très grande qualité, durable, avec une excellente drainabilité en fonction de la recomposition granulaire choisie.
Il aide à la désimperméabilisation des sols et à la lutte contre les îlots de chaleur.

**Fiche technique disponible sur demande**

Nous nous tenons à votre entière disposition pour tout complément d'information.

*Prix indiqués hors TVA de 8.1%*

| N° Article | Désignation | Masse volumique en place (indicative) to/m³ | Prix départ HT CHF/to |
|---|---|---|---|
| **ECORONE® - Revêtements drainants à base d'un liant organo-minéral** | | | |
| 4063 | **ECORONE® - Mélange JAUNE CLAIR calcaire 0/6** | 2.20 | **sur demande** |

**Remarques :**

- Délai de commande : au minimum 15 jours ouvrables à l'avance.
- Mélange prêt à l'emploi livré en camion basculant bâché
- Application mécanique ou à la main
- Epaisseur la plus uniforme possible de 3 à 3.5 cm
- Période idéale pour la mise en œuvre : de mai à octobre (températures minimales (y.c. la nuit) supérieures à 15°C)
- Fenêtre météo avec conditions favorables (aucune précipitation) durant 72 heures au minimum

# Décharges de type A (pour matériaux d'excavation non pollués)

*Prix indiqués hors TVA de 8.1%*

| N° Article | **Site** | Remarque | **Masse volumique en vrac (indicative)** to/m³ | **Prix HT** CHF/to |
|---|---|---|---|---|
| 5165 | **Site "La Ballastière" à Gland** | pour petites quantités (pour tous véhicules hors camions) | 1.65 | **28.-** |
| | | | | *+ taxe cantonale ❻ : -.50 CHF/m³* |
| 5171-140-180 | **Décharges dans la région de Gland** | y.c. site "La Ballastière" (camions uniquement) | 1.65 | **26.-** |
| | | | | *+ taxe cantonale ❻ : -.50 CHF/m³* |
| 170 | **"DMEX Le Solitaire" à Romanel-sur-Lausanne ❼** | selon disponibilité | 1.65 | **25.-** |
| | | | | *+ taxe cantonale ❻ : -.50 CHF/m³* |

❻ Montant de la taxe cantonale découlant de la mise en application de la nouvelle version de la loi LASP (Loi sur l'Assainissement des Sites Pollués) relative à la taxe de stockage des déchets et matériaux de comblement.

❼ Selon la directive cantonale DCPE 877 du 20.12.2021, pour les chantiers de la région de Lausanne situés dans le périmètre indiqué sur la carte ci-dessous, les matériaux d'excavation peuvent présenter un risque de pollution à la dioxine et aux furanes. En conséquence pour tous les chantiers concernés, des analyses de sol seront exigées et les résultats seront à transmettre au plus tard 15 jours avant le début des travaux pour acceptation :

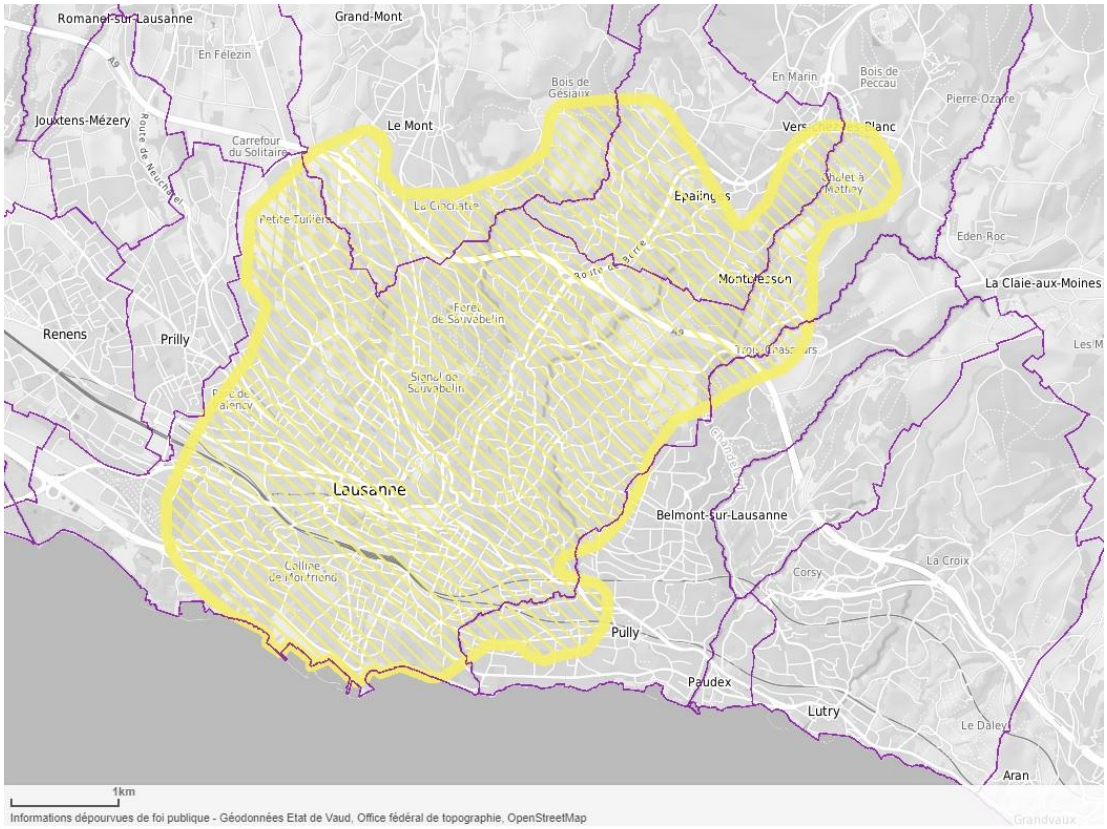


***Adresse Internet avec la version officielle de la carte :***
*https://www.geo.vd.ch/?share=574e447c-8960-4677-95d9-4dee8b828ae6*

**Remarques :**

- Seuls des camions sont acceptés dans nos décharges. Les camionnettes et autres véhicules doivent venir sur le site "La Ballastière" à Gland.
- Nous ne pouvons prendre aucun engagement quant à la disponibilité dans nos décharges et gravières. Nous vous prions de bien vouloir nous contacter le moment voulu.
- Seuls des matériaux d'excavation non pollués peuvent être acceptés. Ceci exclut la présence de la moindre trace de bétons, enrobés bitumineux, briques, plastiques, ferrailles, etc., dans les matériaux réceptionnés. Si de tels matériaux devaient être décelés, Ronchi SA se réserve le droit de refacturer au client les frais de rechargement et d'évacuation dans les filières adéquates.
- En cas d'accord pour la réception de matériaux d'excavation et selon la Directive cantonale DCPE 872 *(https://www.vd.ch/themes/environnement/dechets/dechets-de-chantier#c2090765)* et les Recommandations SIA 430, une **attestation de qualité des matériaux d'excavation** pour la valorisation ou la mise en décharge sera exigée, au plus tard 15 jours avant le début des travaux : *https://ronchi-graviers.ch/suspicion-de-pollution*

## Récupérations de matériaux issus de la déconstruction ou démolition

*Prix indiqués hors TVA de 8.1%*

| **Désignation** | Remarque | **Masse volumique en vrac (indicative)** to/m³ | **Prix HT** CHF/to |
|---|---|---|---|
| **Bétons de démolition** (petits blocs) | dimensions < 50 x 50 cm | 1.50 | **20.-** |
| **Bétons de démolition** (gros blocs PROPRES) | dimensions > 50 x 50 cm | 1.50 | **25.-** |
| **Bétons de démolition** (gros blocs MÉLANGÉS) | dimensions > 50 x 50 cm | 1.50 | **41.50** |
| **Bétons de démolition** (fers d'armature) | forte densité de fers d'armature | 1.50 | **75.-** |
| **Déchets bitumineux** (dégrappage ou fraisât) | HAP < 250 mg/kg enrobé (OLED 2016) *(< 5'000 mg/kg liant (OFEV 2006))* | 1.50 | **50.-** |
| **Déchets bitumineux** (dégrappage ou fraisât) ❽❾ | HAP > 250 mg/kg enrobé (OLED 2016) *(> 5'000 mg/kg liant (OFEV 2006))* | 1.50 | **220.-** |
| **Couches de fondation de chaussées** ("coffres de route") | selon qualité | 1.50 | **10.-** |
| **Matériaux pierreux faiblement ou pas pollués** (par exemple Déblais/ballast de voies ferrées) | Déchets admis en décharge de type T *(selon exigences OLED)* | 1.50 | **sur demande** |

❽ Selon l'ordonnance fédérale pour la limitation et l'élimination des déchets (OLED), dès le 1er janvier 2026, les déchets bitumineux avec une teneur en HAP comprise entre 250 et 1'000 [mg/kg enrobé] ne peuvent dorénavant plus être valorisés dans la production de nouveaux enrobés bitumineux et doivent donc être éliminés selon les exigences en vigueur, notamment dans une décharge de type E, comme c'était déjà le cas pour les déchets bitumineux avec une teneur en HAP > 1'000 [mg/kg enrobé].

❾ Possibilité de reprise restreinte

## Rachats de matériaux

*Prix indiqués hors TVA de 8.1%*

| **Désignation** | Remarques | **Prix de rachat HT** CHF/to |
|---|---|---|
| **Tout-venant brut naturel** | selon qualité | **sur demande** |
| **Terre végétale** | selon qualité et quantité | **15.-** |

**Remarque :**

- Seuls des matériaux propres et non pollués peuvent être rachetés. Ceci exclut la présence de la moindre trace de bétons, enrobés bitumineux, briques, plastiques, ferrailles, etc. dans les matériaux réceptionnés. Si de tels matériaux devaient être décelés, Ronchi SA se réserve le droit de refacturer au client les frais de rechargement et d'évacuation dans les filières adéquates.

# Transports

*Prix indiqués hors TVA de 8.1% et hors indexation selon indice ASTAG*

| **Localités** | **Basculant 2 essieux** CHF/to | **Basculant 4 essieux** CHF/to | **Basculant 5 essieux / semi** CHF/to |
|---|---|---|---|
| Allaman | **28.-** | **19.50** | **18.-** |
| Apples | **36.50** | **24.-** | **21.-** |
| Arnex-sur-Nyon | **26.50** | **19.-** | **17.50** |
| Arzier | **29.-** | **20.-** | **18.50** |
| Aubonne | **29.-** | **20.-** | **18.50** |
| Ballens | **36.50** | **24.-** | **21.-** |
| Bassins | **27.-** | **19.50** | **17.50** |
| Begnins | **23.-** | **17.-** | **16.-** |
| Bellevue | **35.-** | **23.50** | **20.50** |
| Bière | **36.50** | **24.-** | **21.-** |
| Bogis-Bossey | **28.-** | **19.50** | **18.-** |
| Bois-Bougy (Nyon) | **27.-** | **19.50** | **17.50** |
| Borex | **26.50** | **19.-** | **17.50** |
| Bougy-Villars | **26.50** | **19.-** | **17.50** |
| Bremblens | **35.-** | **23.50** | **20.50** |
| Buchillon | **29.-** | **20.-** | **18.50** |
| Bugnaux | **28.-** | **19.50** | **18.-** |
| Bursinel | **24.-** | **17.50** | **16.50** |
| Bursins | **24.50** | **18.-** | **16.50** |
| Burtigny | **27.-** | **19.50** | **17.50** |
| Bussigny | **37.-** | **24.-** | **21.50** |
| Bussy-Chardonney | **31.50** | **21.50** | **19.-** |
| Céligny | **28.-** | **19.50** | **18.-** |
| Chambésy | **32.50** | **22.-** | **19.50** |
| Changins | **21.-** | **16.-** | **15.-** |
| Châtaigneriaz (Founex) | **26.50** | **19.-** | **17.50** |
| Chavannes-de-Bogis | **26.50** | **19.-** | **17.50** |
| Chavannes-des-Bois | **29.-** | **20.-** | **18.50** |
| Chéserex | **27.-** | **19.50** | **17.50** |
| Chigny | **31.50** | **21.50** | **19.-** |
| Coinsins | **21.-** | **16.-** | **15.-** |
| Collex-Bossy | **35.-** | **23.50** | **20.50** |
| Commugny | **28.-** | **19.50** | **18.-** |
| Coppet | **29.-** | **20.-** | **18.50** |
| Crans | **28.-** | **19.50** | **18.-** |
| Crassier | **28.-** | **19.50** | **18.-** |
| Denens | **31.50** | **21.50** | **19.-** |
| Denges | **35.-** | **23.50** | **20.50** |
| Duillier | **21.-** | **16.-** | **15.-** |
| Dully | **24.-** | **17.50** | **16.50** |
| Echichens | **35.-** | **23.50** | **20.50** |
| Ecublens | **37.-** | **24.-** | **21.50** |
| Essertines-sur-Rolle | **31.-** | **21.-** | **19.-** |
| Etoy | **29.-** | **20.-** | **18.50** |
| Eysins | **24.50** | **18.-** | **16.50** |
| Féchy | **28.-** | **19.50** | **18.-** |

# Transports (suite)

*Prix indiqués hors TVA de 8.1% et hors indexation selon indice ASTAG*

| **Localités** | **Basculant 2 essieux** CHF/to | **Basculant 4 essieux** CHF/to | **Basculant 5 essieux / semi** CHF/to |
|---|---|---|---|
| Founex | **28.-** | **19.50** | **18.-** |
| Genolier | **24.50** | **18.-** | **16.50** |
| Genthod | **35.-** | **23.50** | **20.50** |
| Gilly | **24.50** | **18.-** | **16.50** |
| Gimel | **31.50** | **21.50** | **19.-** |
| Gingins | **27.-** | **19.50** | **17.50** |
| Givrins | **24.-** | **17.50** | **16.50** |
| Gland | **20.-** | **15.50** | **14.50** |
| Grens | **24.50** | **18.-** | **16.50** |
| La Cézille (Begnins) | **24.50** | **18.-** | **16.50** |
| La Cure (St-Cergue) | **39.50** | **25.50** | **22.50** |
| La Givrine (St-Cergue) | **35.50** | **23.50** | **21.-** |
| La Rippe | **29.-** | **20.-** | **18.50** |
| Lavigny | **31.-** | **21.-** | **19.-** |
| Le Muids (Arzier) | **29.-** | **20.-** | **18.50** |
| Le Vaud | **31.-** | **21.-** | **19.-** |
| Le Vernay (Luins) | **24.-** | **17.50** | **16.50** |
| Lonay | **35.-** | **23.50** | **20.50** |
| Longirod | **31.50** | **21.50** | **19.-** |
| Luins | **23.-** | **17.-** | **16.-** |
| Lully | **30.-** | **21.-** | **19.-** |
| Marchissy | **31.-** | **21.-** | **19.-** |
| Mies | **29.-** | **20.-** | **18.50** |
| Montherod | **31.50** | **21.50** | **19.-** |
| Mont-sur-Rolle | **24.50** | **18.-** | **16.50** |
| Morges | **31.50** | **21.50** | **19.-** |
| Nyon | **24.50** | **18.-** | **16.50** |
| Perroy | **28.-** | **19.50** | **18.-** |
| Pizy | **31.-** | **21.-** | **19.-** |
| Prangins | **21.-** | **16.-** | **15.-** |
| Renens | **37.-** | **24.-** | **21.50** |
| Reverolle | **36.50** | **24.-** | **21.-** |
| Rolle | **24.50** | **18.-** | **16.50** |
| Saubraz | **34.-** | **22.50** | **20.-** |
| Sauverny | **32.50** | **22.-** | **19.50** |
| Signal-de-Bougy | **31.-** | **21.-** | **19.-** |
| Signy-Avenex | **24.50** | **18.-** | **16.50** |
| St-Cergue | **34.-** | **22.50** | **20.-** |
| St-George | **35.-** | **23.50** | **20.50** |
| St-Livres | **31.50** | **21.50** | **19.-** |
| St-Oyens | **32.50** | **22.-** | **19.50** |
| St-Prex | **31.-** | **21.-** | **19.-** |
| St-Sulpice | **37.-** | **24.-** | **21.50** |
| Tannay | **29.-** | **20.-** | **18.50** |
| Tartegnin | **24.50** | **18.-** | **16.50** |
| Tolochenaz | **30.-** | **21.-** | **19.-** |

# Transports (suite)

*Prix indiqués hors TVA de 8.1% et hors indexation selon indice ASTAG*

| **Localités** | **Basculant 2 essieux** CHF/to | **Basculant 4 essieux** CHF/to | **Basculant 5 essieux / semi** CHF/to |
|---|---|---|---|
| Tranchepied | **29.-** | **20.-** | **18.50** |
| Trélex | **24.-** | **17.50** | **16.50** |
| Vaux-sur-Morges | **35.-** | **23.50** | **20.50** |
| Versoix | **32.50** | **22.-** | **19.50** |
| Vich | **21.-** | **16.-** | **15.-** |
| Villars-sous-Yens | **34.-** | **22.50** | **20.-** |
| Vinzel | **23.-** | **17.-** | **16.-** |
| Vufflens-le-Château | **35.-** | **23.50** | **20.50** |
| Yens | **34.-** | **22.50** | **20.-** |

*Prix indiqués hors TVA de 8.1% et hors indexation selon indice ASTAG*

| **Mise à disposition de camions** (y.c. chauffeurs) | **Capacité approximative** | | **Régie** ❾ | **Attente** |
|---|---|---|---|---|
| | Volume granulats | Charge utile | CHF/heure | CHF/heure |
| Basculant 2 essieux | 5.0 m³ | 8 to | **150.-** | 110.- |
| Basculant 3 essieux avec grappin | 5.5 m³ | 9 to | **201.-** | 130.- |
| Basculant 4 essieux | 10.0 m³ | 17 to | **186.-** | 130.- |
| Basculant 4 essieux avec grappin | 8.0 m³ | 13 to | **225.-** | 130.- |
| Basculant 5 essieux | 13.5 m³ | 23 to | **186.-** | 130.- |
| Basculant semi-remorque | 15.5 m³ | 26 to | **186.-** | 130.- |
| Camion à cuve agitatrice 3 essieux *(équivalent "camion-poire" ou "camion-silo")* | 8.0 m³ | 13 to | **175.-** | 130.- |
| Camion à cuve agitatrice 4 ou 5 essieux *(équivalent "camion-poire" ou "camion-silo")* | 10.0 m³ | 17 to | **195.-** | 130.- |
| Camion malaxeur-tapis 5 essieux *(pour livraison de granulats)* | 11.5 m³ | 19 to | **255.-** | 255.- |

❾ Le temps facturé au tarif "Régie" s'entend depuis la mise à disposition du camion sur le site La Ballastière à Gland jusqu'à son retour sur ce même site, y compris le nettoyage du camion.

**Conditions spéciales :**

Le temps maximum de déchargement est fixé à :

- 10 minutes pour les camions basculants

Le **temps supplémentaire** de déchargement sera facturé au tarif "Attente".

Une **rupture de charge** sera comptée selon la liste de prix "Transports" pour toutes les livraisons inférieures à :

- 6 to pour les camions basculants 2 essieux
- 15 to pour les camions basculants 4 essieux
- 23 to pour les camions 5 essieux et semi-remorque

# Mise à disposition de bennes de chantier

*Prix indiqués hors TVA de 8.1% et hors indexation selon indice ASTAG*

| **Localités** | **Bennes 4 m³** CHF/pce | **Bennes 8/10 m³** CHF/pce | **Bennes 30 m³** CHF/pce |
|---|---|---|---|
| Allaman | 242.- | 272.- | 307.- |
| Apples | 302.- | 341.- | 376.- |
| Arnex-sur-Nyon | 234.- | 262.- | 297.- |
| Arzier | 251.- | 282.- | 317.- |
| Aubonne | 251.- | 282.- | 317.- |
| Ballens | 302.- | 341.- | 376.- |
| Bassins | 238.- | 267.- | 302.- |
| Begnins | 208.- | 233.- | 268.- |
| Bellevue | 293.- | 331.- | 366.- |
| Bière | 302.- | 341.- | 376.- |
| Bogis-Bossey | 242.- | 272.- | 307.- |
| Bois-Bougy (Nyon) | 238.- | 267.- | 302.- |
| Borex | 234.- | 262.- | 297.- |
| Bougy-Villars | 234.- | 262.- | 297.- |
| Bremblens | 293.- | 331.- | 366.- |
| Buchillon | 251.- | 282.- | 317.- |
| Bugnaux | 242.- | 272.- | 307.- |
| Bursinel | 217.- | 243.- | 278.- |
| Bursins | 221.- | 248.- | 283.- |
| Burtigny | 238.- | 267.- | 302.- |
| Bussigny | 306.- | 346.- | 381.- |
| Bussy-Chardonney | 268.- | 302.- | 337.- |
| Céligny | 242.- | 272.- | 307.- |
| Chambésy | 276.- | 312.- | 347.- |
| Changins | 195.- | 218.- | 253.- |
| Châtaigneriaz (Founex) | 234.- | 262.- | 297.- |
| Chavannes-de-Bogis | 234.- | 262.- | 297.- |
| Chavannes-des-Bois | 251.- | 282.- | 317.- |
| Chéserex | 238.- | 267.- | 302.- |
| Chigny | 268.- | 302.- | 337.- |
| Coinsins | 195.- | 218.- | 253.- |
| Collex-Bossy | 293.- | 331.- | 366.- |
| Commugny | 242.- | 272.- | 307.- |
| Coppet | 251.- | 282.- | 317.- |
| Crans | 242.- | 272.- | 307.- |
| Crassier | 242.- | 272.- | 307.- |
| Denens | 268.- | 302.- | 337.- |
| Denges | 293.- | 331.- | 366.- |
| Duillier | 195.- | 218.- | 253.- |
| Dully | 217.- | 243.- | 278.- |
| Echichens | 293.- | 331.- | 366.- |
| Ecublens | 306.- | 346.- | 381.- |
| Essertines-sur-Rolle | 264.- | 297.- | 332.- |
| Etoy | 251.- | 282.- | 317.- |
| Eysins | 221.- | 248.- | 283.- |
| Féchy | 242.- | 272.- | 307.- |

# Mise à disposition de bennes de chantier (suite)

*Prix indiqués hors TVA de 8.1% et hors indexation selon indice ASTAG*

| **Localités** | **Bennes 4 m³** CHF/pce | **Bennes 8/10 m³** CHF/pce | **Bennes 30 m³** CHF/pce |
|---|---|---|---|
| Founex | 242.- | 272.- | 307.- |
| Genolier | 221.- | 248.- | 283.- |
| Genthod | 293.- | 331.- | 366.- |
| Gilly | 221.- | 248.- | 283.- |
| Gimel | 268.- | 302.- | 337.- |
| Gingins | 238.- | 267.- | 302.- |
| Givrins | 217.- | 243.- | 278.- |
| Gland | 187.- | 208.- | 243.- |
| Grens | 221.- | 248.- | 283.- |
| La Cézille (Begnins) | 221.- | 248.- | 283.- |
| La Cure (St-Cergue) | 323.- | 366.- | 401.- |
| La Givrine (St-Cergue) | 298.- | 336.- | 371.- |
| La Rippe | 251.- | 282.- | 317.- |
| Lavigny | 264.- | 297.- | 332.- |
| Le Muids (Arzier) | 251.- | 282.- | 317.- |
| Le Vaud | 264.- | 297.- | 332.- |
| Le Vernay (Luins) | 217.- | 243.- | 278.- |
| Lonay | 293.- | 331.- | 366.- |
| Longirod | 268.- | 302.- | 337.- |
| Luins | 208.- | 233.- | 268.- |
| Lully | 259.- | 292.- | 327.- |
| Marchissy | 264.- | 297.- | 332.- |
| Mies | 251.- | 282.- | 317.- |
| Montherod | 268.- | 302.- | 337.- |
| Mont-sur-Rolle | 221.- | 248.- | 283.- |
| Morges | 268.- | 302.- | 337.- |
| Nyon | 221.- | 248.- | 283.- |
| Perroy | 242.- | 272.- | 307.- |
| Pizy | 264.- | 297.- | 332.- |
| Prangins | 195.- | 218.- | 253.- |
| Renens | 306.- | 346.- | 381.- |
| Reverolle | 302.- | 341.- | 376.- |
| Rolle | 221.- | 248.- | 283.- |
| Saubraz | 285.- | 322.- | 357.- |
| Sauverny | 276.- | 312.- | 347.- |
| Signal-de-Bougy | 264.- | 297.- | 332.- |
| Signy-Avenex | 221.- | 248.- | 283.- |
| St-Cergue | 285.- | 322.- | 357.- |
| St-George | 293.- | 331.- | 366.- |
| St-Livres | 268.- | 302.- | 337.- |
| St-Oyens | 276.- | 312.- | 347.- |
| St-Prex | 264.- | 297.- | 332.- |
| St-Sulpice | 306.- | 346.- | 381.- |
| Tannay | 251.- | 282.- | 317.- |
| Tartegnin | 221.- | 248.- | 283.- |
| Tolochenaz | 259.- | 292.- | 327.- |

## Mise à disposition de bennes de chantier (suite)

*Prix indiqués hors TVA de 8.1% et hors indexation selon indice ASTAG*

| **Localités** | **Bennes 4 m³** CHF/pce | **Bennes 8/10 m³** CHF/pce | **Bennes 30 m³** CHF/pce |
|---|---|---|---|
| Tranchepied | 251.- | 282.- | 317.- |
| Trélex | 217.- | 243.- | 278.- |
| Vaux-sur-Morges | 293.- | 331.- | 366.- |
| Versoix | 276.- | 312.- | 347.- |
| Vich | 195.- | 218.- | 253.- |
| Villars-sous-Yens | 285.- | 322.- | 357.- |
| Vinzel | 208.- | 233.- | 268.- |
| Vufflens-le-Château | 293.- | 331.- | 366.- |
| Yens | 285.- | 322.- | 357.- |

## Ouverture de compte client

Un formulaire en ligne pour les **demandes d'ouverture de compte client** est disponible depuis la page d'accueil du site Internet www.ronchi-graviers.ch

# Conditions générales de livraison de granulats

## 1. Garantie et responsabilité

Le fournisseur garantit la livraison de la quantité et qualité conformément à la commande. Sont exclusivement déterminantes pour la qualité les qualités fixées dans la norme respective. Les normes déterminantes pour les qualités du produit sont attribuées aux produits respectifs dans la liste des prix. Les produits sont contrôlés et certifiés, pour autant que cela soit exigé dans la norme.

Dans le cadre de cette garantie, le fournisseur s'engage, à condition d'un avis des défauts à temps et objectivement justifié, à remplacer gratuitement le matériau faisant l'objet d'une réclamation ou, si le matériau est utilisable de manière limitée, à accorder une réduction du prix appropriée (au choix du fournisseur). Il n'y a pas de défaut, si le matériau livré correspond à la commande, mais qu'il n'est pas utilisable pour le but envisagé.

Le fournisseur ne répond pas d'une utilisation impropre et inadéquate du matériau livré conformément à la commande. En cas d'utilisation de gravier sur des toits plats, toute responsabilité du fournisseur est exclue pour les dommages causés à la couverture du toit, de même, le fournisseur ne répond pas de l'association avec des liants, si des gravillons sont utilisés pour un traitement de surface.

Toutes autres prétentions en raison de défauts de livraison allant au-delà des prétentions de garantie ci-dessus sont expressément exclues, notamment toute responsabilité pour d'autres dommages directs ou indirects est exclue.

## 2. Quantités

Pour la densité des gravats (t/m$^3$) et la quantité de livraison (t), les mesures dans l'usine (non pas sur le chantier) sont déterminantes. Dans les usines où le matériau est pesé, la conversion en m$^3$ a lieu sur la base des valeurs moyennes, déterminées de manière neutre, pour la densité des gravats et l'humidité.

## 3. Quantité de chargement

Eu égard à la sécurité routière et à l'observation des prescriptions légales, nos machinistes et chauffeurs ont l'instruction de surcharger leurs véhicules en aucun cas.

## 4. Accès

La circulation sur des accès et esplanades qui a lieu sur ordre du client se fait à ses risques et périls. Pour d'éventuels dommages à des rues ou des places non appropriées pour l'accès aux poids lourds, toute responsabilité est refusée.

## 5. Délais

Le fournisseur s'applique à observer les délais convenus et à annoncer suffisamment tôt les éventuels retards. Le fournisseur n'assume pas la responsabilité par suite de livraisons tardives du matériau commandé.

## 6. Facturation/paiement

La facturation des livraisons ou des prestations fournies s'effectue sur la base des bons de livraison établis lors de chaque livraison. Les bons de livraison sont considérés comme approuvés, même en l'absence de signature du client, si ce dernier ne s'y oppose pas dans les 48 heures suivant la livraison.

Le paiement doit être effectué dans un délai de 30 jours à compter de la date de facturation (sauf accord contraire convenu au préalable).

Le fournisseur se réserve le droit de facturer des intérêts moratoires de 5% à compter de l'échéance de la facture, en cas de retard de paiement. En cas de retard de paiement au-delà du délai susmentionné, le fournisseur appliquera des frais de rappel d'un montant de CHF 100.- par rappel envoyé. Ces frais s'ajoutent aux éventuels intérêts de retard et autres coûts de recouvrement. Les éventuels frais de poursuite, frais de procédure, frais d'agent d'affaire et/ou d'avocat engagés pour obtenir le paiement des créances par le fournisseur seront à l'entière charge du client.

Le fournisseur se réserve le droit en cas de retard de paiement fautif, de faire dépendre les livraisons ou prestations ultérieures, de paiement d'acomptes.

Le Fournisseur se réserve le droit, en cas de défaut de paiement total ou partiel des sommes dues par le client de requérir l'inscription d'une hypothèque légale des artisans conformément aux dispositions légales applicables.

Les éventuelles réclamations sont à signaler dans un délai de 30 jours à partir de la date de facturation. Passé ce laps de temps, les factures sont considérées comme acceptées.

Toute demande de duplicata de bulletins de livraison fera l'objet d'une facturation (CHF 20.-/pièce).

## 7. Réclamations

Le client est tenu de vérifier le matériau à la livraison et d'adresser les éventuelles réclamations immédiatement après la livraison du matériau.

## 8. Examen du matériau

Si des examens complémentaires en laboratoires sont exigés pour un but d'utilisation déterminé, les frais correspondants seront à la charge du client, sous réserve de stipulations contraires.

## 9. Force majeure

Lorsqu'une partie est empêchée d'exécuter ses obligations en raison d'un cas de force majeure, c'est-à-dire un événement imprévisible, irrésistible et indépendant de la volonté des parties (tel que, sans s'y limiter : guerre, sabotage, terrorisme, insurrection, émeutes, troubles civils, actes ou exigences d'une autorité gouvernementale, décision judiciaire, grève, boycott, épidémie, incendie, explosion, inondation, tempête, séisme ou toute autre catastrophe naturelle), sa responsabilité ne saurait être engagée. En conséquence, aucune indemnisation ni dommages et intérêts ne seront dus.

La partie affectée par un cas de force majeure s'engage à en informer l'autre partie dans les plus brefs délais, en fournissant les justificatifs nécessaires dans un délai raisonnable.

## 10. Protection des données

Les données des clients sont traitées conformément aux dispositions légales de la loi sur la protection des données (LPD suisse) et du règlement général sur la protection des données (RGPD Europe).

## 11. Droit applicable, Lieu d'exécution et for juridique

Le droit suisse est applicable, à l'exclusion des dispositions de la Convention des Nations unies sur les contrats de vente internationale de marchandises (CVIM).

Le lieu d'exécution et le for juridique sont, également lors de livraison franco-chantier, le domicile légal du fournisseur. Les jugements en cas de litige sont de la compétence exclusive des tribunaux ordinaires.

*Gland, février 2025*